КАРТА ГРАНИЦ НАСЕЛЕННЫХ ПУНКТОВ, ЗЕМЕЛЬ РАЗЛИЧНЫХ КАТЕГОРИЙ М 1:25000

МУНИЦИПАЛЬНОЕ ОБРАЗОВАНИЕ
СЕВЕРСКИЙ РАЙОН
ГЕНЕРАЛЬНЫЙ ПЛАН
СМОЛЕНСКОГО
СЕЛЬСКОГО ПОСЕЛЕНИЯ

С
Ю

УСЛОВНЫЕ ОБОЗНАЧЕНИЯ

ГРАНИЦЫ
сущ. планир.
— *Граница муниципального района*
— *Граница сельского поселения*
— *Граница населенного пункта*

ПОВЕРХНОСТНЫЕ ВОДНЫЕ ОБЪЕКТЫ
сущ. планир.
— *Водоток (река, ручей, канал)*

ЗЕМЛИ ПО КАТЕГОРИЯМ
сущ. планир.
— *Земли населенных пунктов*
— *Земли сельскохозяйственного назначения*
— *Земли промышленности, энергетики, транспорта, связи, радиовещания, телевидения, информатики, земли для обеспечения космической деятельности, земли обороны, безопасности и земли иного специального назначения*
— *Земли лесного фонда*
— *Земли лесного фонда согласно сведений ЕГРН*

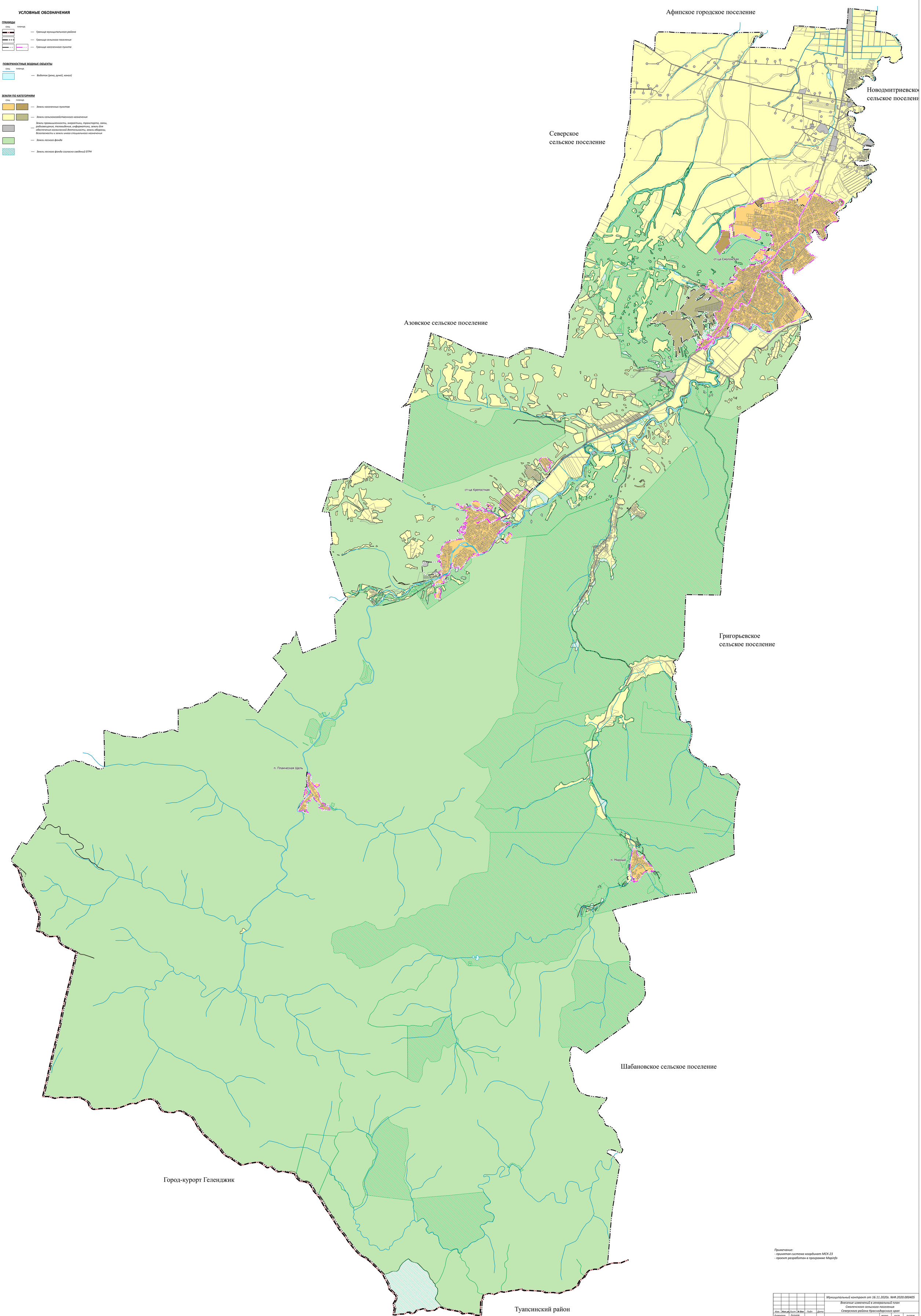

Примечание:
- принятая система координат МСК-23
- проект разработан в программе Mapinfo

						Муниципальный контракт от 16.11.2020г. №Ф.2020.000405		
						Внесение изменений в генеральный план Смоленского сельского поселения Северского района Краснодарского края		
Изм.	*Кол.уч.*	*Лист*	***N док***	*Подп*	*Дата*			
Директор		*Куликов*				*Генеральный план*	*марка*	*лист*	*листов*
ГИП		*Бубнов*					*ГП-3*	*1*	*1*
ГИП		*Говрилова*							
						Карта границ населенных пунктов и земель различных категорий М 1:25 000	*ООО "Геокадастр" 2024 г.*	